

# Karta charakterystyki technicznej

## Gniazdo zasilające Schuko 33°, kodowane, potrójne

Nr kat. 6120306

OBO  
BETTERMANN

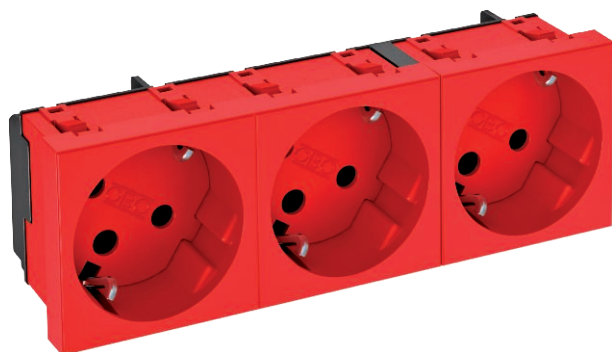

Gniazdo zasilające potrójne, 33°, kodowane, z podwyższoną ochroną przed dotykiem, z szybkozłączkami, 2-polowe, 16 A, 250 V $\sim$ , z zaciskami połączeniowymi wg IEC 60884-1. Gniazdo zasilające można stosować wyłącznie w połączeniu z kluczem kodującym CST-STD.

Wskazówka: Klucz kodujący nie jest objęty zakresem dostawy

W celu instalacji w kanałach Rapid 45, kanałach podparapetowych, kolumnach instalacyjnych, systemach podpodłogowych i Deskboxach.



PC Poliwęglan

### Dane podstawowe

Nr kat.	6120306
Typ	STD-D3K SR03
Wymiar	250V, 10/16A
Kolor	czerwony
Numer RAL	3001
Materiał	Poliwęglan
Materiał skrót	PC
Najmniejsza jednostka sprzedaży (MOQ)	1 szt.
Waga	11,00 kg/100 szt.

### Dane techniczne

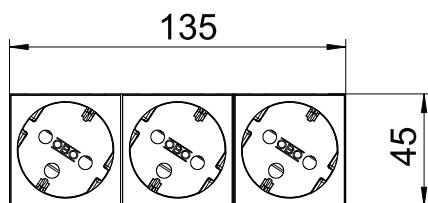
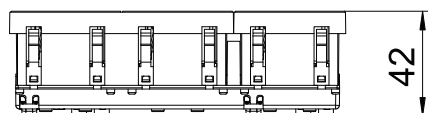

Szerokość	135,00 mm
Wysokość	45,00 mm
Głębokość	42,00 mm
Pokrywa	Płytką centralną
Zamykany	<input type="checkbox"/>
Rodzaj połączenia	Szybkozłączka
Nadruk/oznaczenie	bez nadruku
Wykonanie	potrójne, 33°
Wykonanie	,
Wersja powierzchni	matowy
Wersja gniazda zasilającego/wyłącznika	SCHUKO
Wykonanie	SCHUKO
Liczba biegunów	2
Ilość elementów	3
Liczba modułów (w przypadku konstrukcji modułowej)	0
Liczba gniazd zasilających z możliwością przełączania	0
Mechanizm wyrzutowy	<input type="checkbox"/>
Rodzaj mocowania	zazębić
Pole opisowe	<input type="checkbox"/>
Temperatura eksploatacji	-5,00 - 40,00 °C
Wyłącznik selektywny	<input type="checkbox"/>
do trudnych warunków (wg VDE)	<input type="checkbox"/>
Bezhalogenowy	<input checked="" type="checkbox"/>
Montaż izolowany	<input type="checkbox"/>
Zabezpieczenie przed dziećmi	<input checked="" type="checkbox"/>
Pokrywa	<input type="checkbox"/>
Kodowanie	tak

# Karta charakterystyki technicznej

Gniazdo zasilające Schuko 33°, kodowane, potrójne

Nr kat. 6120306



## Dane techniczne

Lampka kontrolna	<input type="checkbox"/>
Z włącznikiem/wyłącznikiem	<input type="checkbox"/>
Z bezpiecznikiem	<input type="checkbox"/>
Z oświetleniem funkcyjnym	<input type="checkbox"/>
Z oświetleniem orientacyjnym	<input type="checkbox"/>
Rodzaj mocowania	Kanał podparapetowy
Napięcie znamionowe	250,00 V
Prąd znamionowy	16,00 A
Stopień ochrony	inne
Specjalne zasilanie elektryczne	bez specjalnego zasilania elektrycznego
Wersja gniazda zasilającego	Schutzkontakt
Gniazda zasilające ką.	33°
Przezroczysty	<input type="checkbox"/>
Ochrona przeciwprzepięciowa	<input type="checkbox"/>
Przekręcona wkładka centralna	<input checked="" type="checkbox"/>